

Žemės sklypo išdėstymo schema

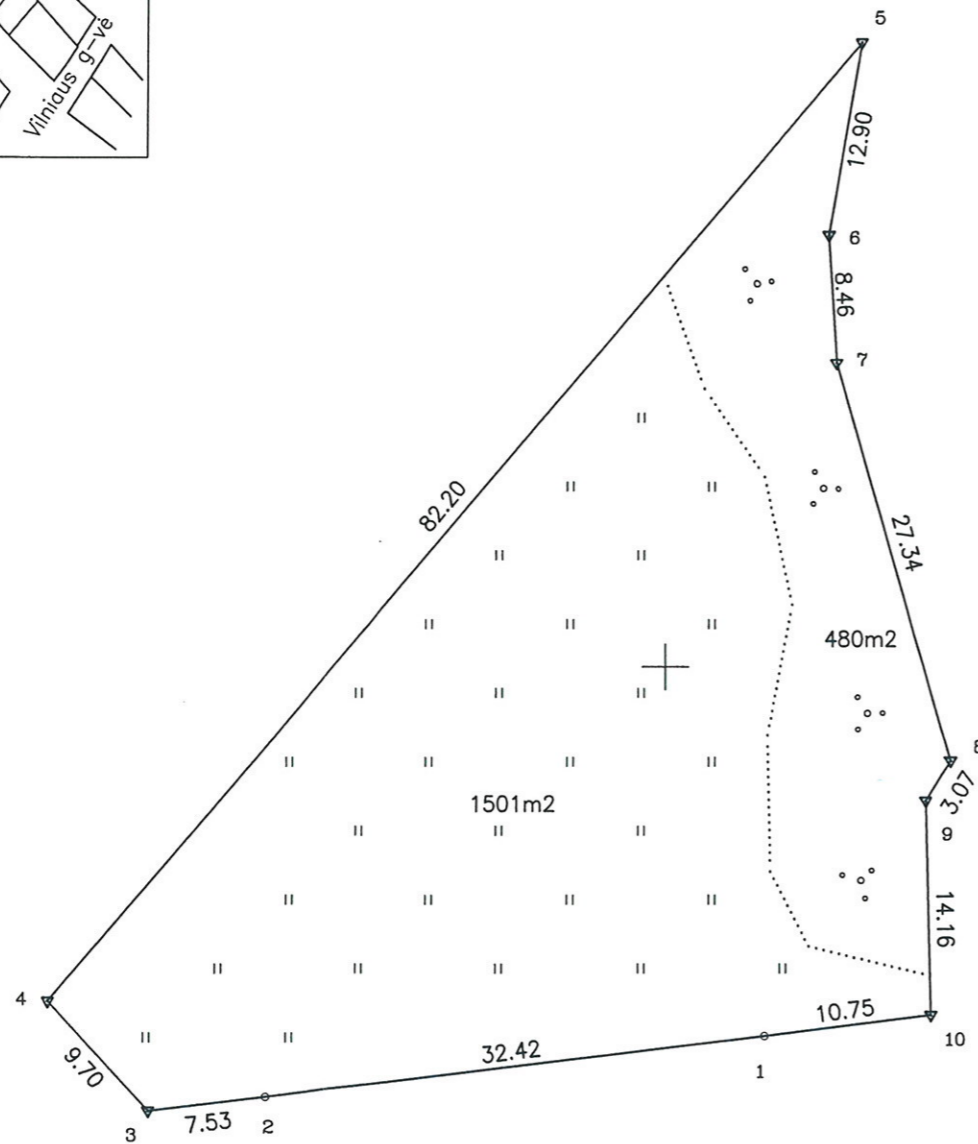

# ŽEMĖS SKLYPO PLANAS M 1:500

Sklypo plotas 1981 m<sup>2</sup>



Anykščių regioninio parko direktorius  
**Kęstutis Šerepka**

2012-02-01

*[Handwritten signature]*

6154350  
568850

Kadastro:	vietovė	Anykščiai				blokas			sklypas	
Žemės sklypo kadastro Nr.		3	4	0	3	0	0	1	9	

Gatvė, namo Nr.	Kranto g. 2a
Kaimas (miestelis)	
Seniūnija	
Miestas (rajonas)	Anykščiai
Apskritis	Utenos

Gretimybė	Gretimo žemės sklypo kadastro Nr.	Pastabos
1 - 5	LAISVA VALSTYBINĖ ŽEMĖ	
5 - 8	SKLYPAS NR. 340300190026	geodeziškai išmatuotas
8 - 10	SKLYPAS NR. 340300190051	geodeziškai išmatuotas
10 - 1	LAISVA VALSTYBINĖ ŽEMĖ	

Naudojamas plotas							
Privati				Valstybinė			
atskirai		bendrai		atskirai		bendrai	
ind.	m <sup>2</sup>	ind.	m <sup>2</sup>	ind.	m <sup>2</sup>	ind.	m <sup>2</sup>
					1981		

Su paženklintomis vietovėje žemės sklypo ribomis, aprašytomis ... 2011. m. gruodžio mėn. 8 d. žemės sklypo paženklinimo-parodymo akte, ir nustatytu plotu sutinku:  
Žemės savininkas (naudotojas):

Anykščių rajono savivaldybės administracija  
(vardas, pavardė) *[Signature]* (parašas) 2012.03.21 (data)

Administracijos direktorius  
**Vilius JUODELIS**

Nacionalinės žemės tarnybos prie Žemės ūkio ministerijos  
.. Anykščiai .. miesto žemėtvarkos skyrius

Patikrino: *[Signature]* **Valdas Čenys**  
Suderino: vedėjas *[Signature]* **D. Petrauskas**  
(pareigos) (parašas) (vardas, pavardė)

(data) Anykščių skyrius A.V.

Direktorė	V. Palionienė	Parašas	<i>[Signature]</i>	<b>UAB "Asmija"</b>	
Vykdytojas	T. Sriubas	Parašas	<i>[Signature]</i>		
Pl. sudarė		OBJEKTAS	Žemės sklypo kadastriniai matavimai Kranto g. 2a, Anykščiai		
Matininko kvalifikacijos pažymėjimas 2011-06-16 Nr. 2M-M-1652		UŽSAKOVAS	Anykščių rajono savivaldybės administracija		
BREŽINYS		LAPŲ NR.	LAPŲ SK.	MAŠTELIS	DATA
KADASTRINIAI MATAVIMAI		1	1	1:500	2011 12 08

ŽEMĖS SKLYPO PLANAS M 1:500

Sklypo plotas 1981 m<sup>2</sup>

Žemės sklypo kadastro Nr. 34030019

KOORDINACIJŲ ŽINIARAŠTIS

Koordinacijų sistema Valstybinė							
Taško Nr.	Kodas	X	Y	Taško Nr.	Kodas	X	Y
1	R	6154375.62	568856.38				
2	R	6154371.61	568824.21				
3	R	6154370.68	568816.74				
4	R	6154377.92	568810.28				
5	R	6154441.29	568862.63				
6	R	6154428.57	568860.50				
7	R	6154420.12	568861.00				
8	R	6154393.77	568868.29				
9	R	6154391.13	568866.72				
10	R	6154376.97	568867.04				

SKLYPO CENTRO KOORDINATĖS		
Koordinacijų sistema	Koordinatės X/Y	Planšeto nomenklatūra
Sistema, kurioje vykdyti matavimai		
Valstybinė LKS-1994	X=6154393 Y=568845	73/50

Žiniaraštį sudarė: Matininko kvalifikacijos pažymėjimas 2011-06-16 Nr. 2M-M-1652 *T. Sriubas* (parašas) T. Sriubas (vardas ir pavardė) (data)

Duomenys apie žemės naudojimo apribojimus			
Eil. Nr.	Kodas	Apribojimai	Žemės plotas, m <sup>2</sup>
		3	4
1	2		
1	27	27 - XXVII-Saugotini medžių ir krūmų želdiniai, augantys ne miško žemėje	480
2	34	34 - XXXIV-Nacionaliniai ir regioniniai parkai	1981

Ištrauka iš Lietuvos Administracinių teisių pažeidimų kodekso:

47 straipsnis. Pastovių žemėnaudos riboženklų sunaikinimas arba gadinimas - užtraukia baudą nuo dviejų šimtų penkiasdešimties iki penkių šimtų litų.

48 straipsnis. Geodezinio pagrindo punkto bei markšeiderystės ženklų sunaikinimas arba gadinimas - užtraukia baudą nuo penkių šimtų iki vieno tūkstančio litų.